



# Eerste keer inloggen in het vrijwilligersportaal

Versie	0.1
Vastgesteld	29 juni 2020
Evaluatiedatum	29 juni 2020
Afdeling	Afdeling Informatie Beheer

## Wachtwoord wijzigen

Je hebt van ons een mail gekregen waarin er staat dat je nu toegang hebt tot het vrijwilligersportaal. Welkom!

In de mail staat een link. Druk op deze link, of ga naar <https://vrijwilliger.combiwel.nl/aanvragen-vergeten-wachtwoord-prs>. Je komt dan op deze pagina:



The screenshot shows the 'Aanvragen vergeten wachtwoord' page. At the top left is the Combiwel logo. Below it is a navigation menu with links for Home, Werken bij, Nieuws, Locaties, Contact, and Topdesk account. In the top right corner, there is a 'Inloggen' button. The main heading is 'Aanvragen vergeten wachtwoord'. Below this, there is a sub-heading: 'Vul de gebruikersnaam in. Er wordt dan een bericht gestuurd naar het e-mailadres dat bij de gebruiker is vastgelegd om een nieuw wachtwoord in te stellen.' There is a text input field labeled 'Gebruikersnaam' and a 'Aanvragen' button to the right.

Vul als gebruikersnaam je e-mailadres in waar je ook de mail van Combiwel op hebt ontvangen en druk op aanvragen. Je krijgt dan deze melding:

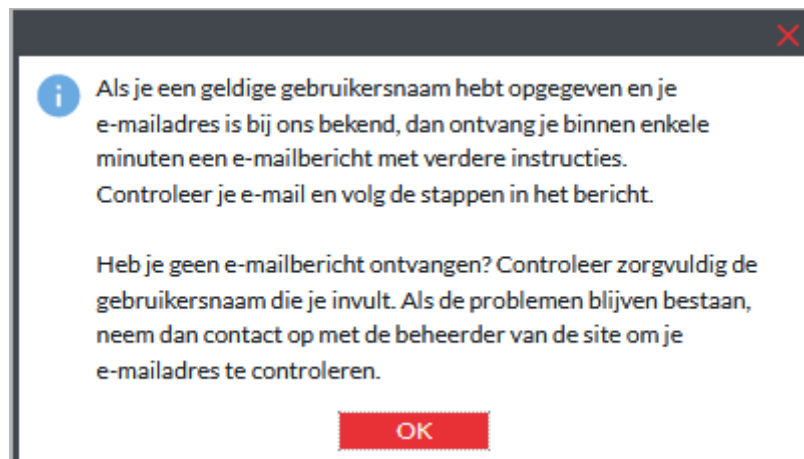

Druk op OK en ga naar je e-mailadres. Als het goed is, heb je daar een e-mail ontvangen om je wachtwoord te resetten. Deze ziet er zo uit:



Druk op de link onderaan de mail om het wachtwoord te wijzigen. Je komt dan op deze pagina:



The screenshot shows the 'Aanpassen vergeten wachtwoord' page. It has the same header as the previous page. The main heading is 'Aanpassen vergeten wachtwoord'. Below this, there is a sub-heading: 'Vul de gebruikersnaam in. Er wordt dan een bericht gestuurd naar het e-mailadres dat bij de gebruiker is vastgelegd om een nieuw wachtwoord in te stellen.' There are three text input fields: 'Gebruikersnaam' (containing 'combiwelvrijwilliger@gmail.com'), 'Nieuw wachtwoord', and 'Bevestig wachtwoord'. To the right of the 'Nieuw wachtwoord' field, there is a strength indicator showing a red asterisk and the word 'Zwak'. At the bottom left is an 'Annuleren' button and at the bottom right is an 'Aanpassen' button.

Verzin zelf een wachtwoord. Deze moet minimaal acht tekens, met minimaal 1 hoofdletter, of een speciaal teken, of een cijfer bevatten. Vul dit wachtwoord twee keer in. Eerst "Nieuw wachtwoord", daarna "Bevestig wachtwoord" en druk op aanpassen.

Gebruikersnaam	combiwelvrijwilliger@gmail.com
Nieuw wachtwoord	●●●●●●●●
Bevestig wachtwoord	●●●●●●●●

Als dit is gelukt, krijg je deze melding:

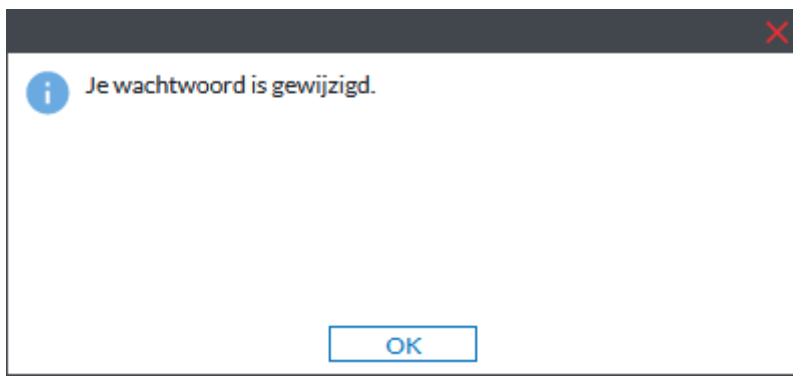

Druk dan op OK. Je komt dan in dit scherm:

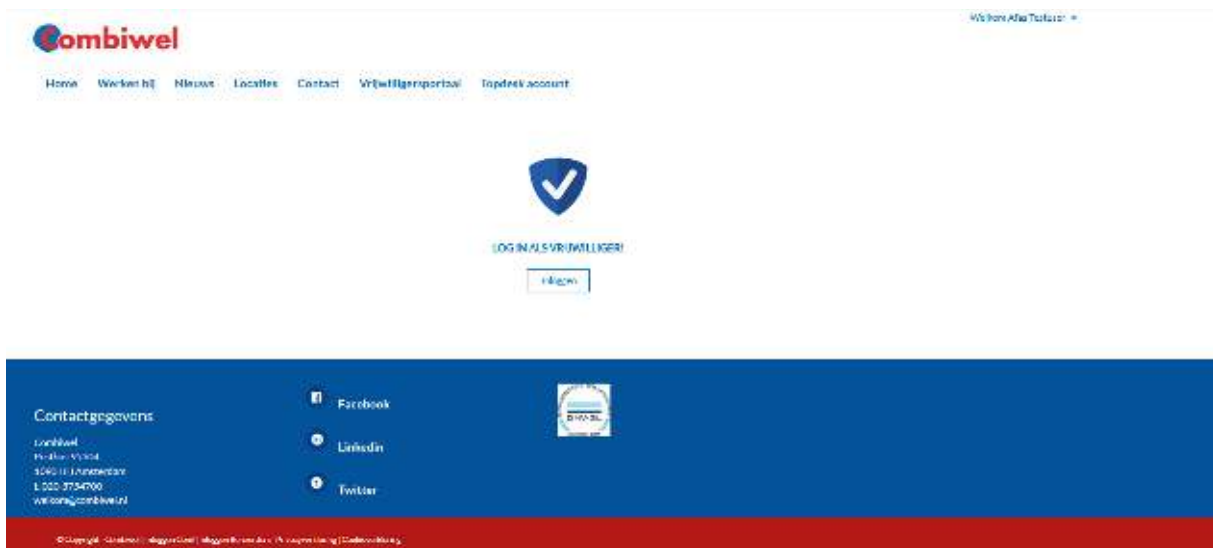

Druk op inloggen en je gaat automatisch naar het vrijwilligersportaal!